

PLANTA DE COBERTURA - PÓS REFORMA
ESCALA: 1:125

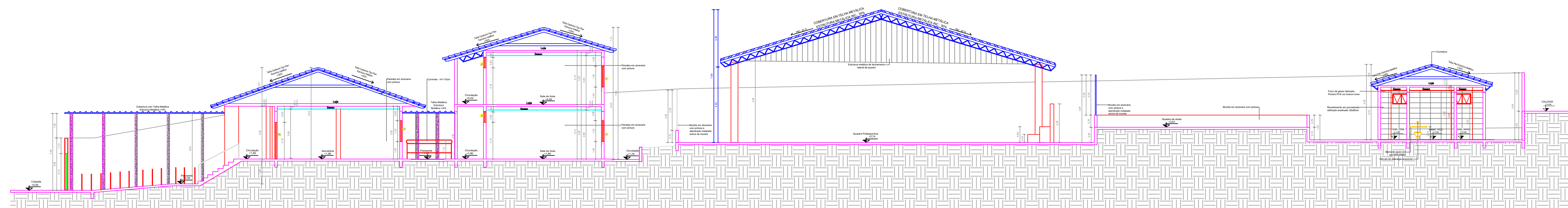

CORTE AA
ESCALA: 1:125

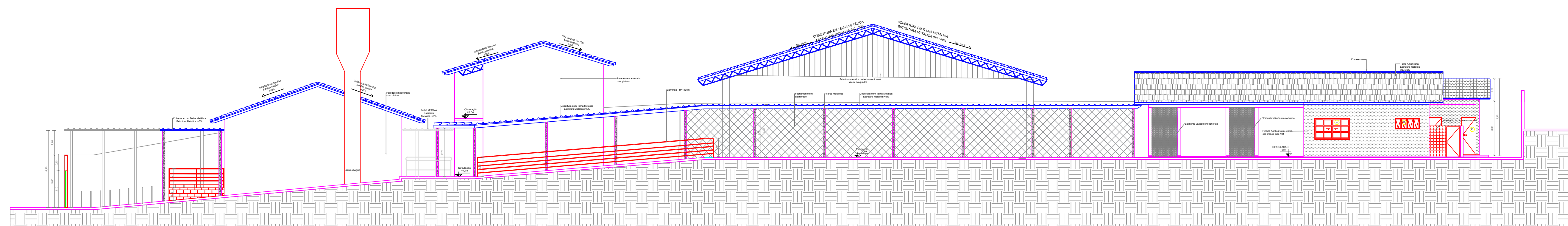

CORTE BB
ESCALA: 1:125

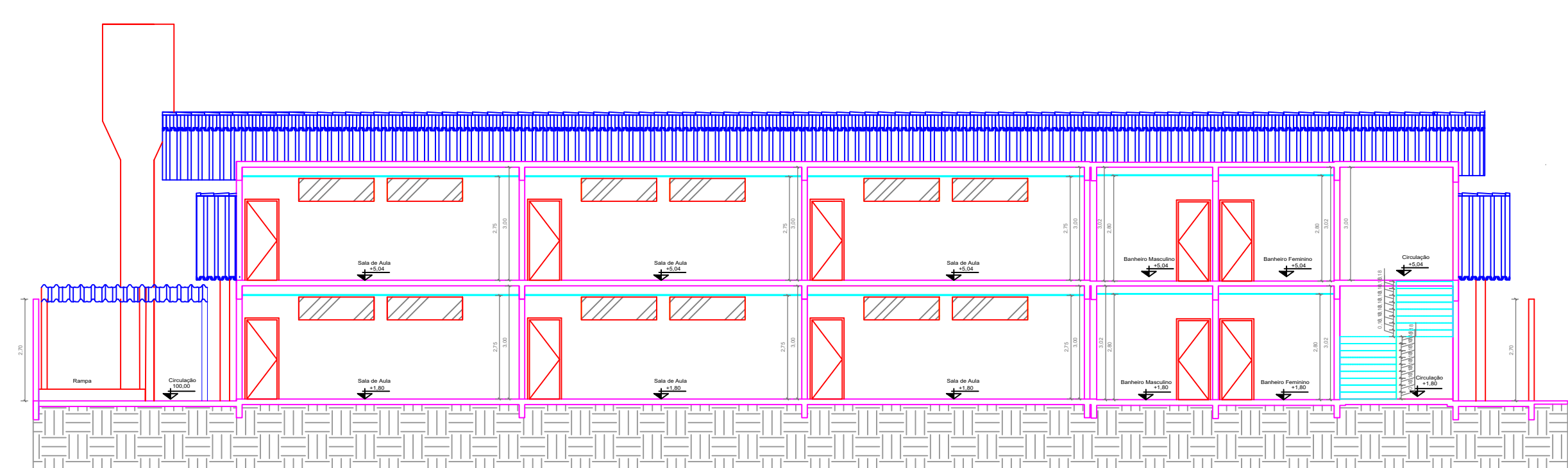

CORTE CC
ESCALA: 1:125

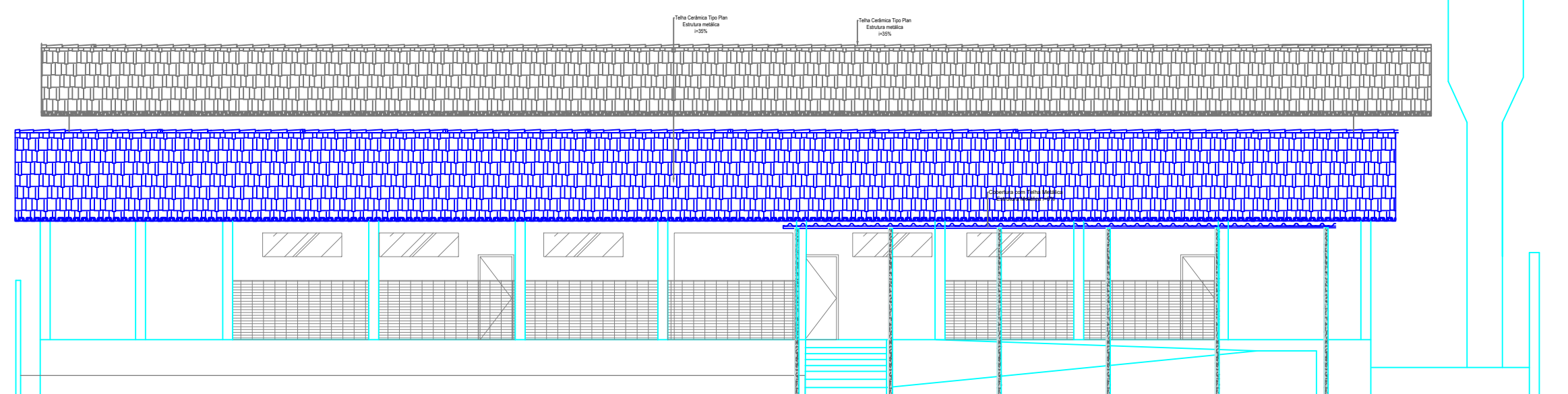

FACHADA
ESCALA: 1:125

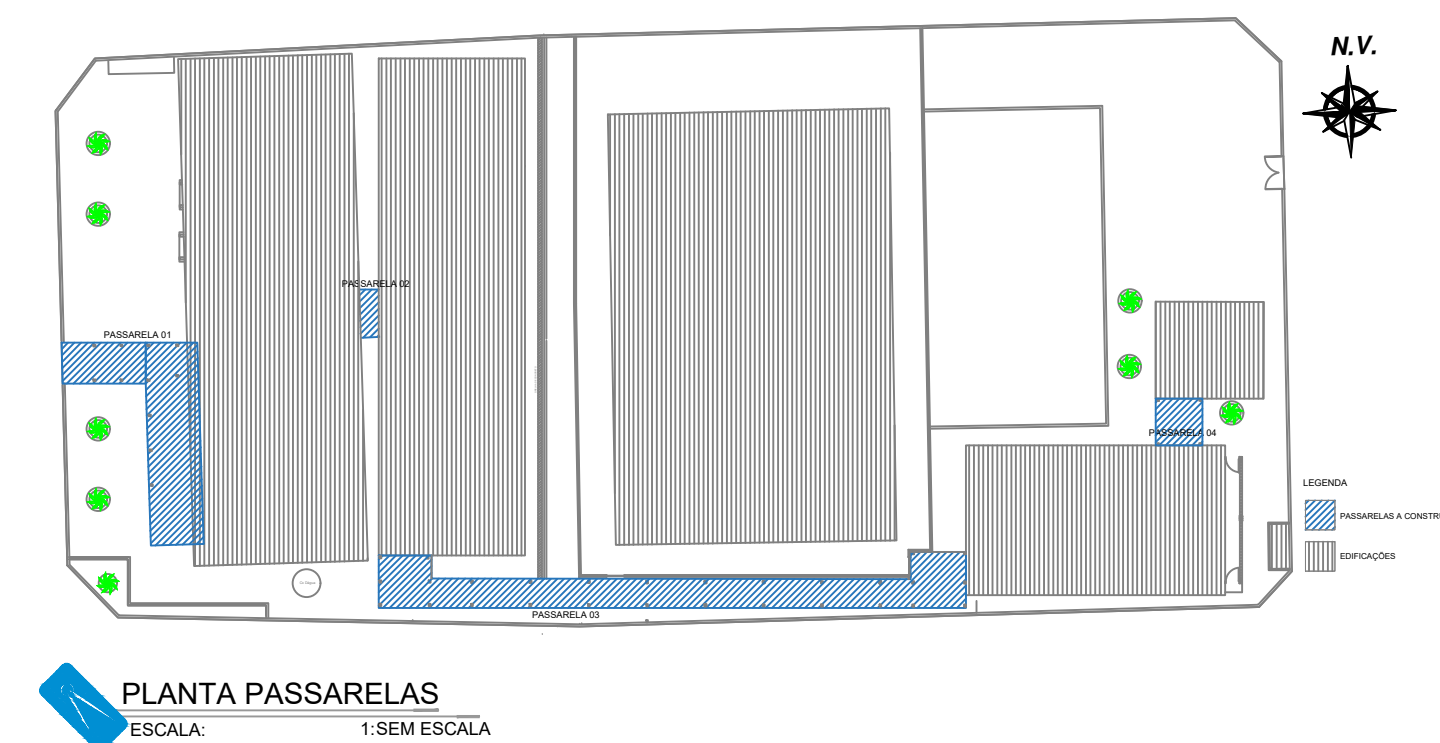

PLANTA PASSARELAS
ESCALA: 1:500

PASSARELA 01

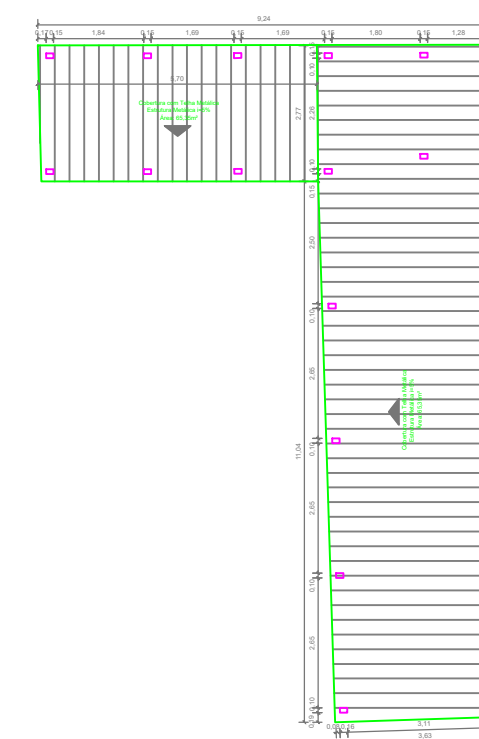

PASSARELA 02

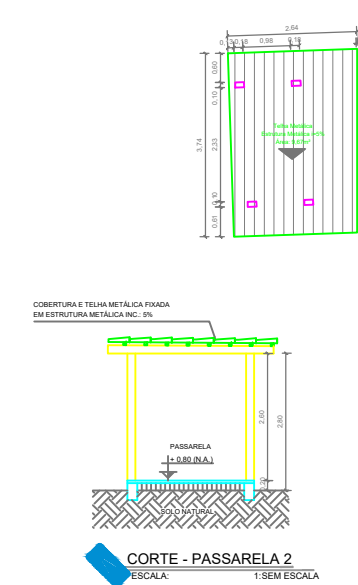

PASSARELA 04

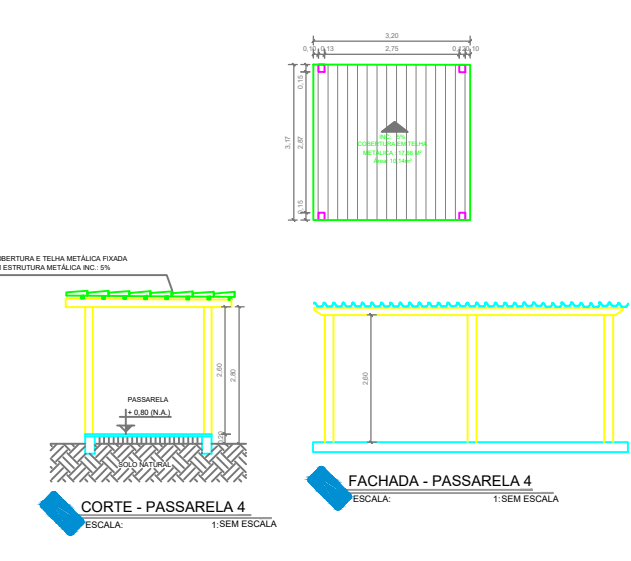

PASSARELA 03

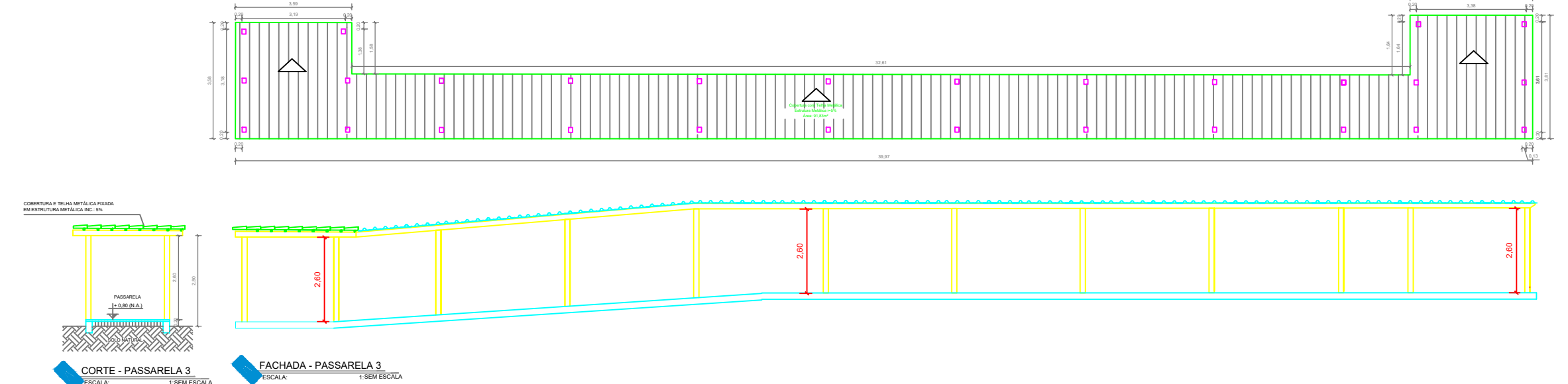

GERÊNCIA DE PROJETOS E INFRAESTRUTURA
APROVADO

TÉCNICO RESPONSÁVEL PELA APROVAÇÃO

ESCOLA ESTADUAL VILA DOURADA

REFORMA E AMPLIAÇÃO

ENDEREÇO
Rua Tiradentes, s/n - Vila Dourada, Uruaçu - GO.

ÁREA DO TERRENO	ÁREA EXISTENTE	ÁREA DE REFORMA	ÁREA A CONSTRUIR DAS PASSARELAS	ÁREA TOTAL A CONSTRUIR	ÁREA TOTAL
3.372,01m²	1.383,31m²	899,91m²	176,99m²	919,83m²	1.819,74m²

AUTOR: CARLOS ALBERTO DIAS JUNIOR | CREA-SP: 5062414910

RT DA OBRA:

PROPRIETÁRIO: SECRETARIA DE ESTADO DA EDUCAÇÃO - CNPJ: 01.409.705.0001-20
PREPOSTO: SABRINA SILVA VIEIRA VALENTE - CPF: 041.530.091-64

ARQUITETURA

TIPO DE PROJETO

PLANTA DE COBERTURA - PÓS REFORMA - Esc.: 1/125
DETALHE PASSARELAS - SEM ESCALA
CORTE AA / CORTE BB / CORTE CC - Esc.: 1/125
FACHADA FRONTAL - Esc.: 1/125
ASSUNTO:

DATA: JULHO/2024	ESCALA: INDICADA	REVISÃO: 000	Nº RRT/ART:
REV.	DATA	DESCRIÇÃO	VISTO

10/11

FOLHA: